

Bezoekadres De Blomboogerd 1, 4003 BX Tiel

Postadres Postbus 599, 4000 AN Tiel

T (0344) 64 90 90

F (0344) 64 90 99

E info@wsr.nl

I www.waterschaprivierenland.nl

Bank IBAN NL93 NWAB 0636 7572 69

BIC NWABNL2G



Waterschap
Rivierenland

INSCHRIJFFORMULIER
Geliberaliseerde PACT Kavel 3
Kerkwijk, P, 1949 (ged.)
± 03.46.14 ha, nabij Waalbandijk te Gameren
Inschrijving mogelijk tot 26 november 2024 10:00 uur

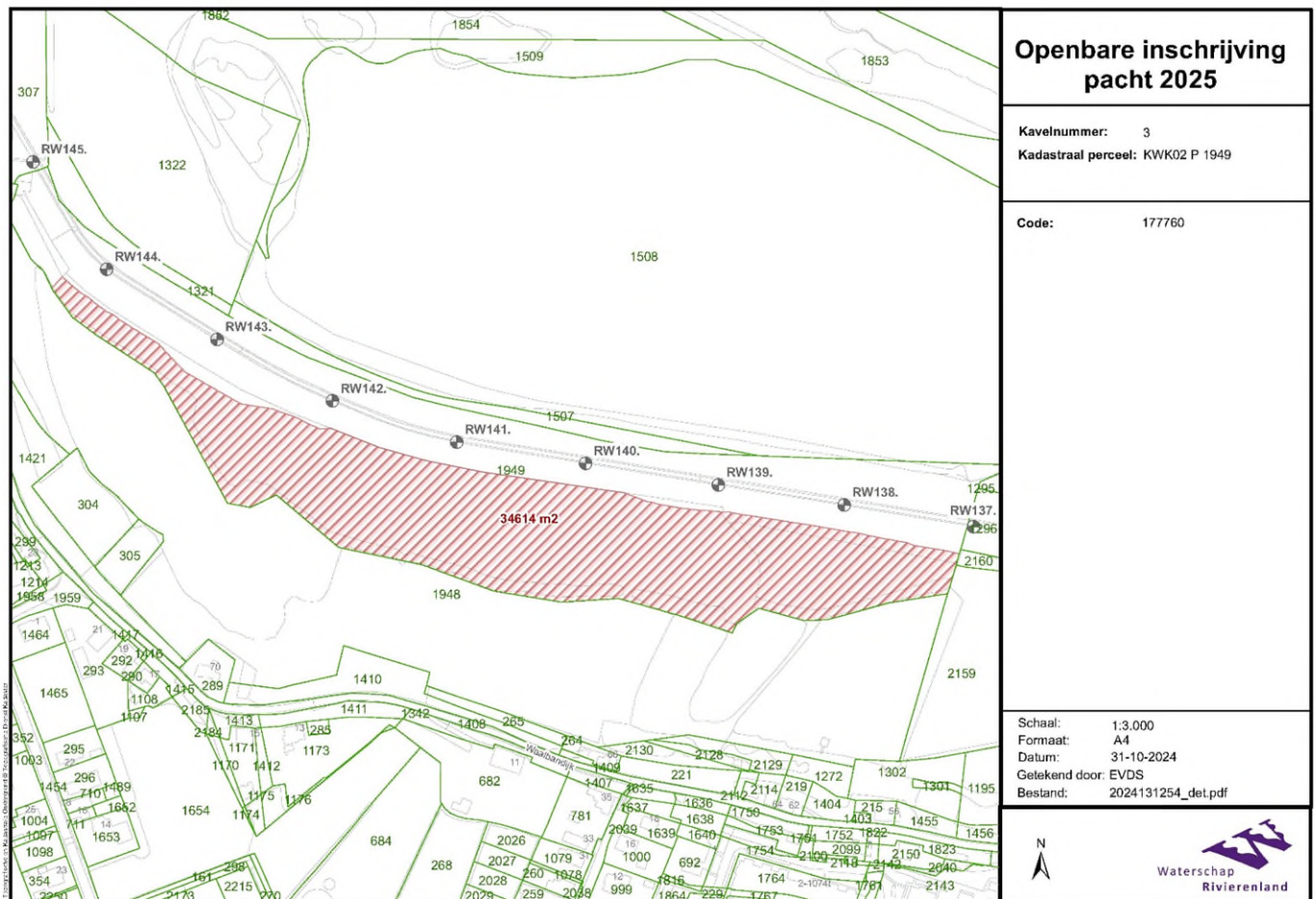

De afbeelding is een digitale afbeelding van een fysiek document. Het is mogelijk dat er verschillen zijn tussen de afbeelding en het fysieke document. Het is aan de afzender van het document te verantwoorden. Het is niet aan de afzender van het document te verantwoorden. Het is niet aan de afzender van het document te verantwoorden.

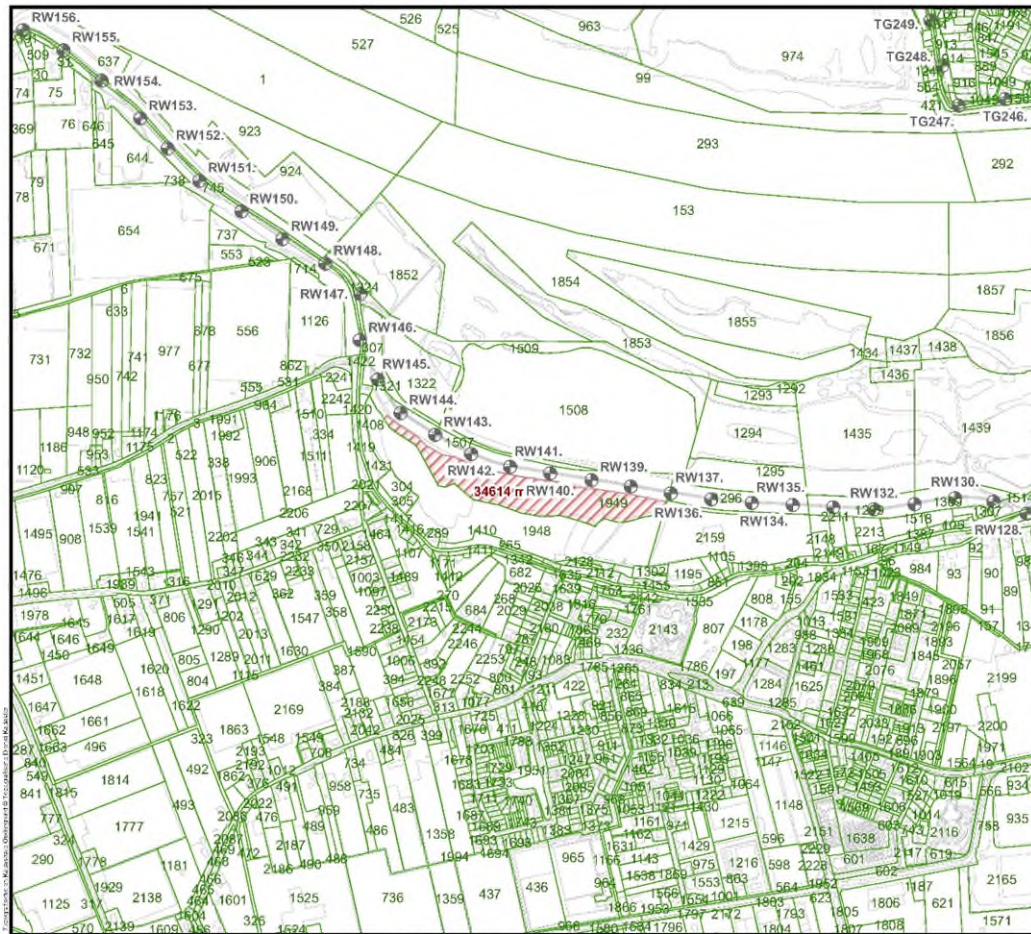

Openbare inschrijving pacht 2025

Kavelnummer:	3
Kadastraal perceel:	KWK02 P 1949
Code:	177760
Schaal:	1:10.000
Formaat:	A4
Datum:	31-10-2024
Getekend door:	EVDS
Bestand:	2024131254_ovz.pdf

N



Waterschap Rivierenland

De afbeelding is een afbeelding van een document dat is gegenereerd door de software van Waterschap Rivierenland. Het is niet bedoeld als een juridisch document. Het is mogelijk dat de afbeelding niet overeenkomt met de werkelijkheid. Het is aan de gebruiker te verantwoorden dat de afbeelding juist is.

Personalia	
Naam en voorletter(s)	
Burgerservicenummer	
Adres en huisnummer	
Postcode en woonplaats	
Telefoonnummer	
E-mailadres	

Bedrijfsgegevens	
Naam (waaronder bekend bij RVO)	
Relatienummer bij RVO	
KvK-nummer	
Aard van het agrarisch bedrijf	

<p>Inschrijver schrijft hierbij in voor een geliberaliseerde pachtovereenkomst (model hieronder toegevoegd) voor het perceel kadastraal bekend Kerkwijk, P, 1949 (ged.) voor de periode van 1 januari 2025 tot en met 31 december 2025.</p>		
Kavelnummer 3	Oppervlakte	Bieding totale pachtprijs per maand (Per kavel NIET PER HECTARE)
Kerkwijk, P, 1949 (ged.)	± 03.46.14 ha	€

Bijzondere voorwaarde:- Gewasbeschermingsmiddelen

Het is pachter niet toegestaan chemische gewasbeschermingsmiddelen te gebruiken, met uitzondering van pleksgewijze bestrijding van haarden plaagsoorten. Bij aanwezigheid van haarden plaagsoorten meldt de pachter dit direct aan verpachter en treden partijen in overleg over de mogelijkheden. Uitgangspunt hierin is dat eerst wordt ingezet op een vroegtijdige maaibeurt en bij het uitblijven van het gewenste effect kan eventueel aanvullend chemische gewasbeschermingsmiddelen worden ingezet.

- De aanwezige bossage dient door pachter in stand te worden gehouden. Het waterschap is verantwoordelijk voor het beheer en onderhoud van de bossage.

Ondertekening inschrijver

Datum:

Naam:

Handtekening:

Het inschrijfformulier dient te zijn vergezeld van:

- Een zo recent mogelijk uittreksel Kamer van Koophandel en een kopie van een geldig legitimatiebewijs (paspoort, rijbewijs, gemeentelijke identiteitskaart).

Inschrijver verklaart dit formulier naar waarheid te hebben ingevuld. Het onjuist of onvolledig invullen kan gevolgen hebben voor de toewijzing van de pachtgrond. Bij ondertekening verklaart u kennis te hebben genomen van de **voorwaarden en bepalingen Pacht 2025** die behoren bij de uitgifte van percelen door Waterschap Rivierenland en hiermee akkoord te gaan. Indien dit formulier door meerdere personen wordt ingevuld, is elke persoon hoofdelijk aansprakelijk.

Het inschrijfformulier kan uiterlijk **26 november 2024 10:00 uur** gemaild worden naar grondzaken@wsrl.nl.
o.v.v. Waterschap Rivierenland Inschrijving Pacht KAVEL 3.